Lễ Vật Tạ Ơn

Hoàng Luật

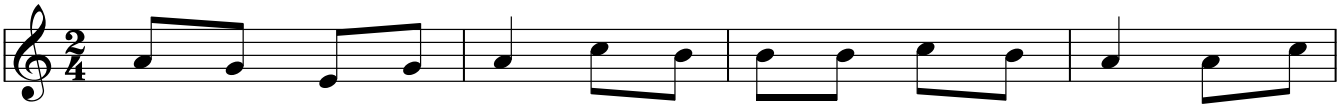

1. Trong tâm tình tạ ơn, chúng con dâng lên Chúa lễ này: là bánh
2. Theo hương trầm toả bay, chúng con dâng lên Chúa lễ này: lời tán
3. Biết bao là hồng ân, Chúa trao ban qua tháng năm trường: từng phút

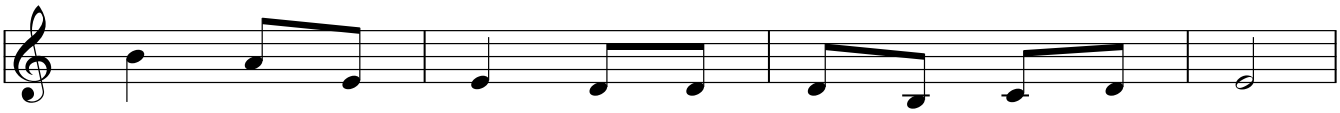

1. thơm là rượu hồng, do công lao của đoàn dân Chúa.
2. dương, lời ngợi mừng, trong tin yêu một niềm thờ kính.
3. giây, ôi nhiệm lạ, trong yêu thương tình Ngài dẫn lối.

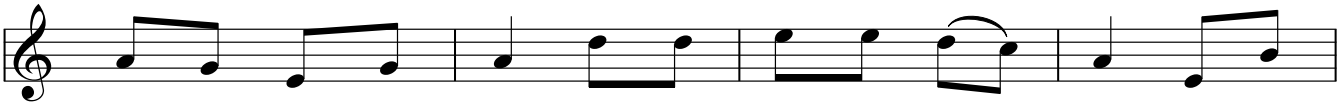

1. Với tâm tình người con xin dâng Chúa lễ mọn này: là hương
2. Như nến vàng lung linh, xin dâng Chúa xác thân này, để nên
3. Trên bước đường tương lai, bao nguy khó kính dâng Ngài, để con

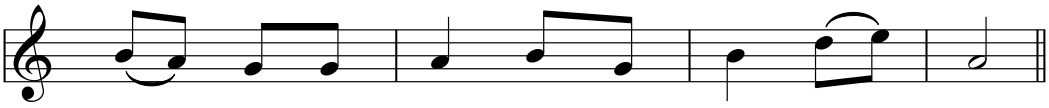

1. hoa là lời ca, với tình mến thiết tha.
2. như lời tạ ơn, dâng về Chúa Chí Tôn.
3. luôn thuộc về Chúa, xin Ngài thương giữ gìn.

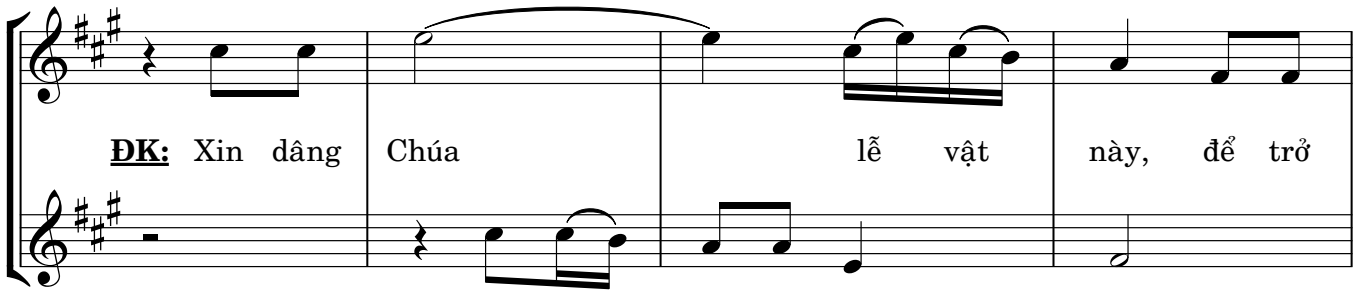

ĐK: Xin dâng Chúa lễ vật này, để trở
Xin dâng Ngài lễ vật này,

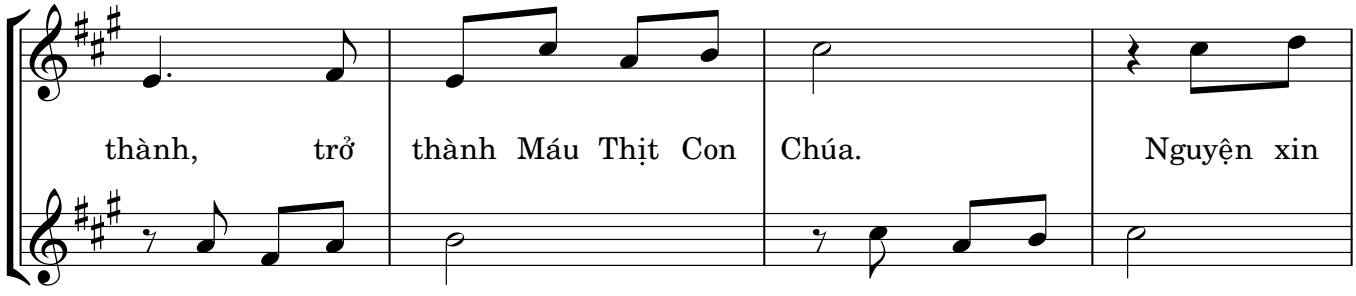

thành, trở thành Máu Thịt Con Chúa. Nguyện xin
lễ vật trở nên Máu Thịt Con Chúa.

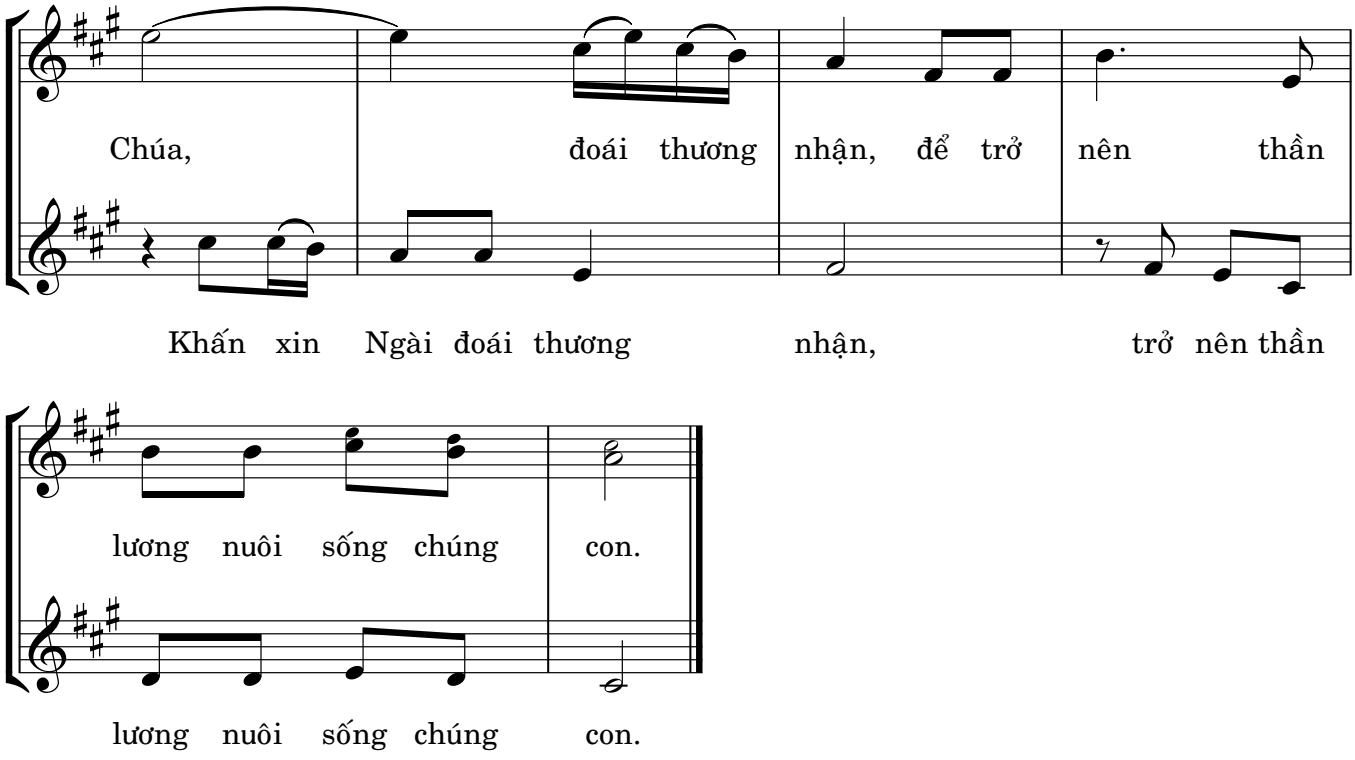

© Hoàng Luật, O.Cist. Imprimatur: 16.09.2009, +Gm. Phêrô Nguyễn Văn Khảm, TGP. Sài Gòn. | www.dieuca.net