Gia Đình Chúa

Lc 2,8-20
Nhập Lễ - Lễ Thánh Gia

Hoàng Luật

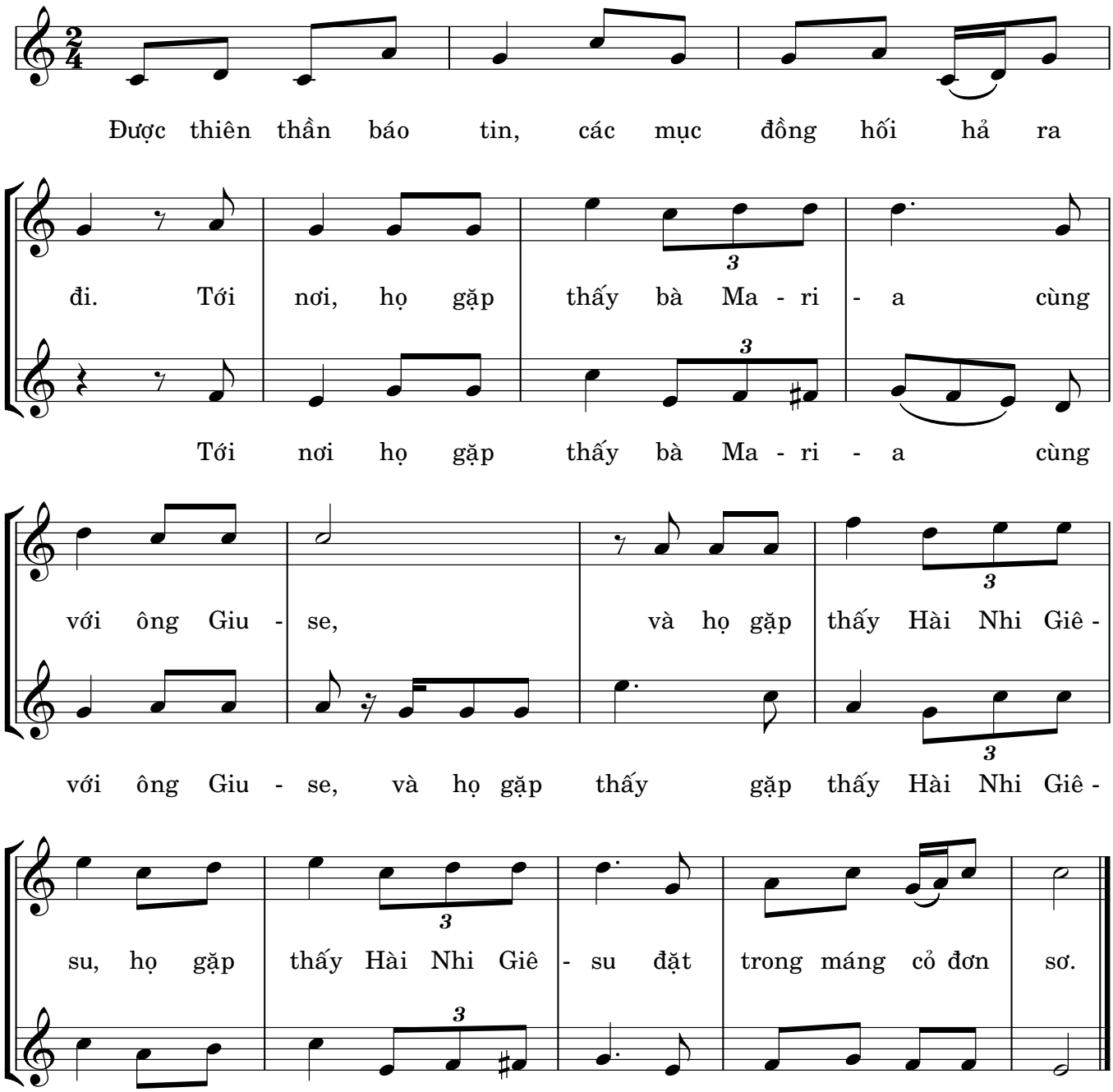

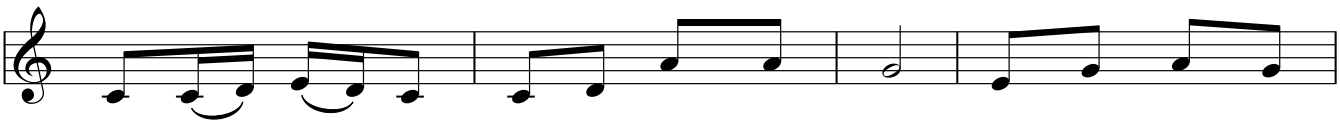

1. Một trẻ thơ chào đời để cứu chúng ta, một người con được

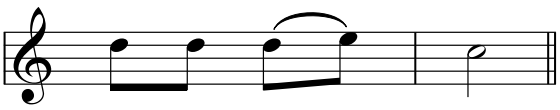

ban cho thế trần.

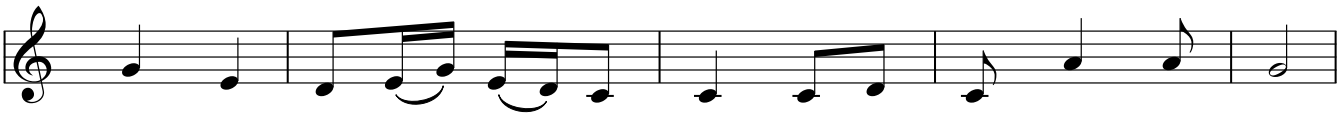

2. Ngôi Lời đã trở nên người phàm và cư ngự giữa chúng ta;

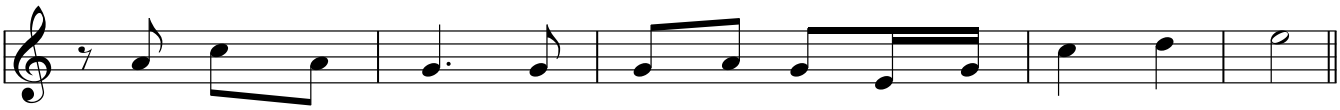

ai đón nhận Người, thì Người cho họ quyền làm con Thiên Chúa.

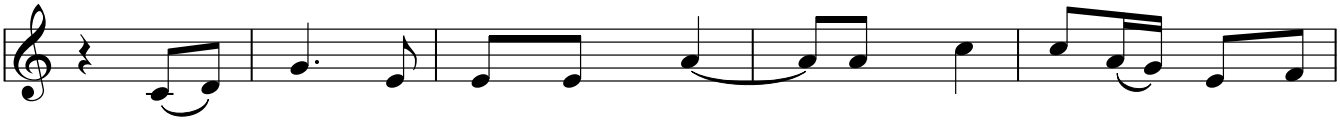

3. Thuở xưa, nhiều lần nhiều cách, Thiên Chúa đã phán dạy cha

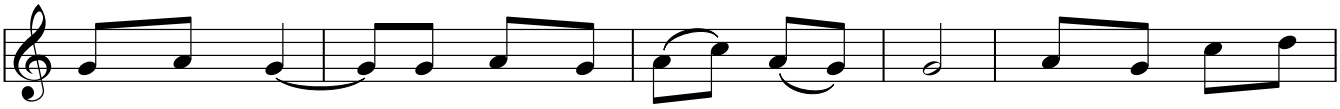

ông chúng ta qua các ngôn sứ của Người; nhưng vào thời sau

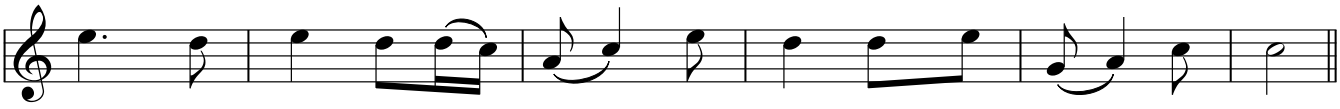

hết Thiên Chúa đã phán dạy chúng ta qua Thánh Tử Giê - su.

© Hoàng Luật, O.Cist. Imprimatur: 16.09.2009, +Gm. Phêrô Nguyễn Văn Khảm, TGP. Sài Gòn. | www.dieuca.net