Tạ Ơn Mẹ

Hoàng Luật

Vui tươi

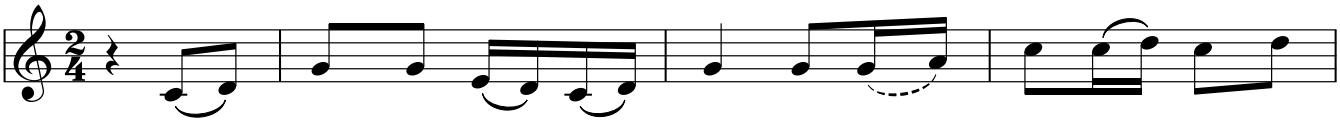

1. Đoàn con dâng Mẹ lời ca, là bài ca cảm tạ yêu
2. Thành tâm dâng lời tạ ơn, vì tình Mẹ thương vỗ về năm
3. Mẹ ơi dắt dìu đoàn con, để buồn vui biết tìm đến

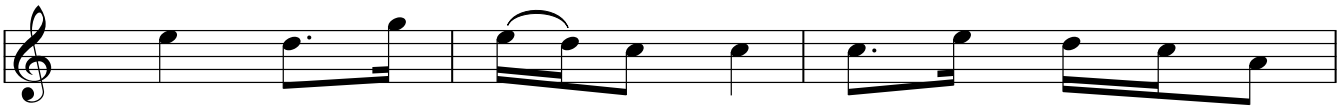

1. mến. Mẹ phúc vinh tuyệt vời, tình Chúa thương ôi vời
2. tháng. Hạnh phúc thay diệu vời. Mọi bước đi trong cuộc
3. Chúa, nguồn thánh ân diệu huyền. Dạy chúng con yêu Luật

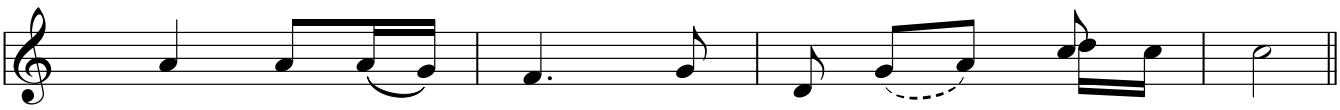

1. vợi, muôn thế hệ tán tụng Mẹ không ngơi.
2. đời, luôn có Mẹ không còn sợ gian nan.
3. truyền, luôn hiến mình, không gì làm hơn Chúa Ki - tô.

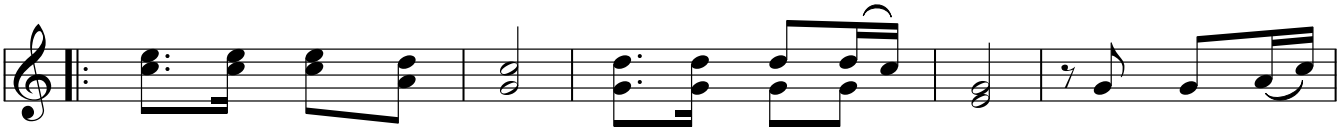

ĐK: Xin dâng lên Mẹ hiền, đây hoa tươi muôn màu, lòng thành mến
Xin tôn vinh Danh Mẹ, xin tri ân cảm tạ. Mẹ là mẫu

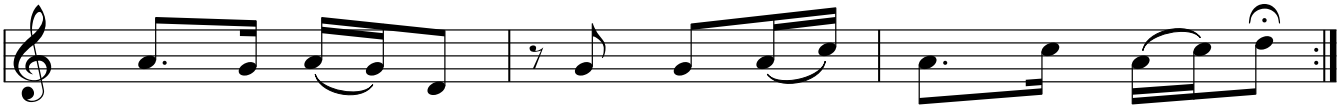

yêu hoà tin cậy, ngàn lời tán dương dâng Mẹ yêu.
gương đời chiêm niệm, Mẹ hằng đỡ nâng giúp đoàn con

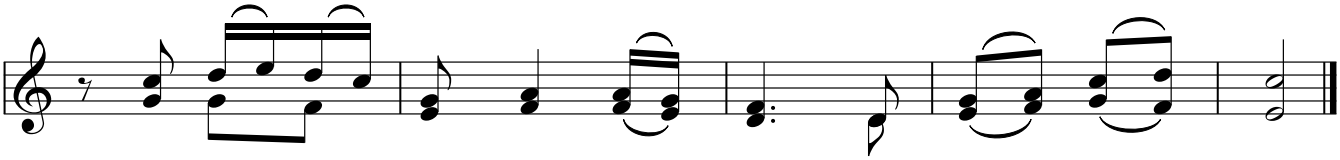

tìm Chúa mỗi ngày trong âm thầm của đời hiến dâng.

© Hoàng Luật, O.Cist. Imprimatur: 17-6-2020, +Gm. Giuse Đỗ Mạnh Hùng, GP. Phan Thiết. | www.dieuca.net