Tạ Ơn 25 Năm
Hồng Ân Thánh Hiến

Hoàng Luật

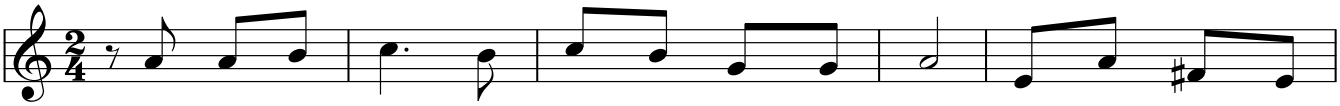

1. Xin dâng lên Chúa, dâng Chúa tâm tình tạ ơn, vì biết bao phúc
2. Ngàn vạn ơn phúc, cao quý ôi huyền nhiệm thay, từ thuở muôn muôn
3. Dạt dào ơn thánh, ủ ấp tuôn tràn ngày đêm, tình mến thương êm
4. Xin ơn Thiên Chúa, tha thứ những lỗi lầm qua, ngày tháng chưa giữ

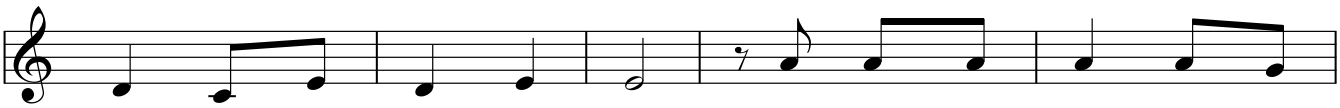

1. lành Ngài đã dành cho con. Hai Mươi Lăm Năm con được
2. đời Ngài đã gọi tên con. Hai Mươi Lăm Năm con được
3. đêm Ngài dắt dìu con đi. Qua muôn chông gai con bình
4. trọn lời khấn nguyện năm xưa. Xin ban cho con luôn nhiệt

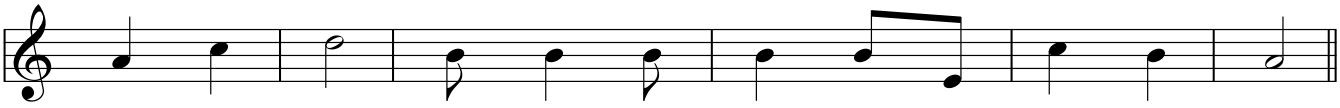

1. Ngài thánh hiến. Hai Mươi Lăm Năm ôi tình Chúa diệu huyền.
2. ở Nhà Chúa, tâm tư vui say trong tình Chúa mỗi ngày.
3. tâm vui sống, luôn luôn tin yêu, trông cậy Chúa mỗi ngày.
4. tâm theo Chúa, luôn luôn trung trinh vui tận hiến quên mình.

Vui tươi

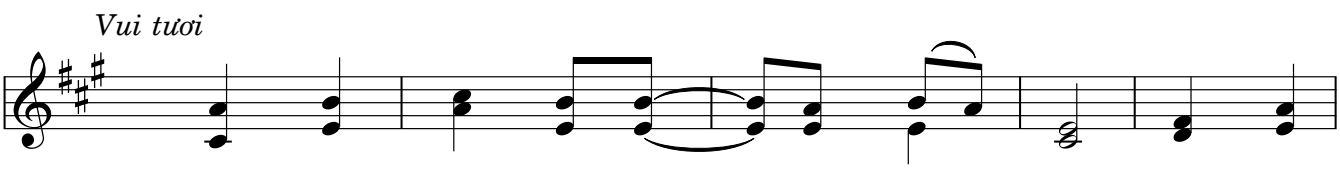

ĐK: Tình thương Chúa yêu con từ muôn đời. Qua tháng

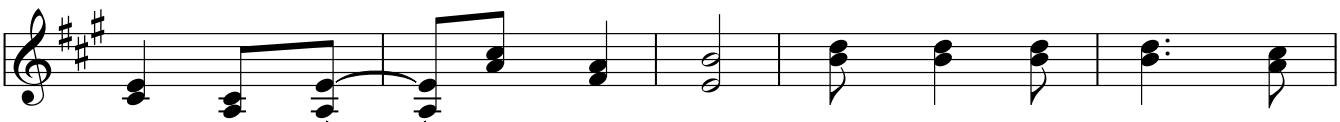

ngày tình Ngài chẳng hề vơi. Hai Mươi Lăm Năm hồn

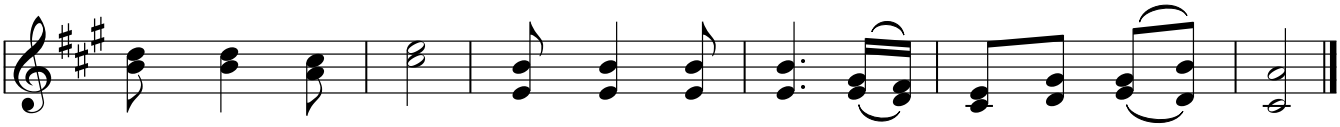

ân luôn nồng thắm, cho con vui ca, an hoà qua tháng năm.

© Hoàng Luật, O.Cist. Imprimatur: 17.06.2020, +Gm. Giuse Đỗ Mạnh Hùng, GP. Phan Thiết. | www.dieuca.net