Cứ Dấu Này

(Ga 13,34-35)

Hoàng Luật

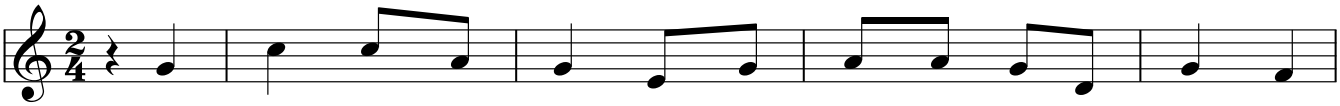

ĐK: Người ta cứ dấu này mà nhận biết các con là môn đệ

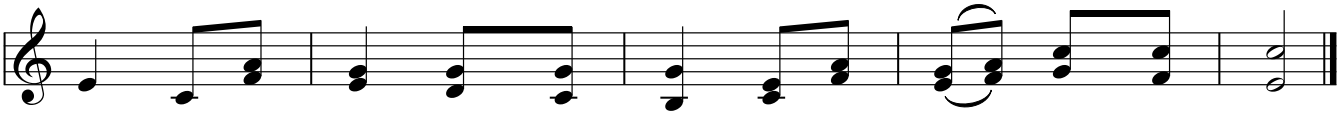

Thầy: là các con yêu thương nhau; là các con yêu thương nhau.

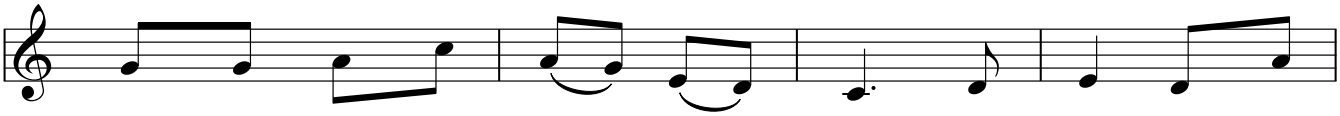

1. Thầy truyền cho chúng con một điều răn mới: là các
2. Ngọt ngào thay chúng con được cùng chung sống, ngày tháng
3. Một lòng xin Chúa ban dư tràn ân phúc, để chúng

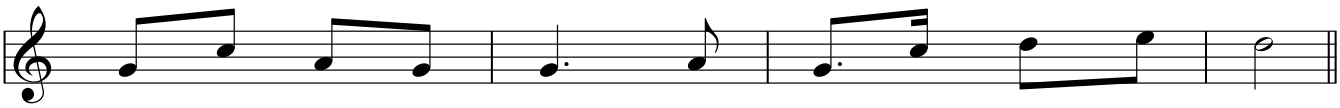

1. con hãy yêu thương nhau như Thầy yêu thương các con.
2. vang khúc ca du dương, vang hoà tình yêu mến thương.
3. con biết yêu thương nhau, không còn hờn ghen oán than.



© Hoàng Luật, O.Cist. Imprimatur: 16.09.2009, +Gm. Phêrô Nguyễn Văn Khảm, TGP. Sài Gòn. | www.dieuca.net