Hãy Thật Lòng

(Joel 2,12)

Mai Thiện

Nhanh vừa

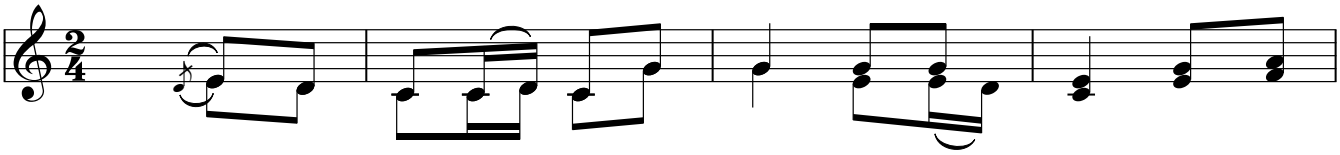

ĐK: Hãy thật lòng trở về với Chúa, trong chay tịnh trong nước

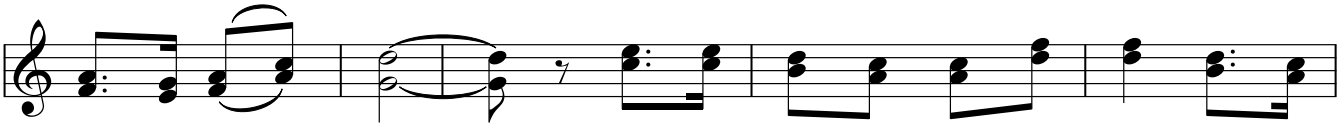

mắt và than van. Hãy xé tâm hồn đừng xé áo, hãy trở

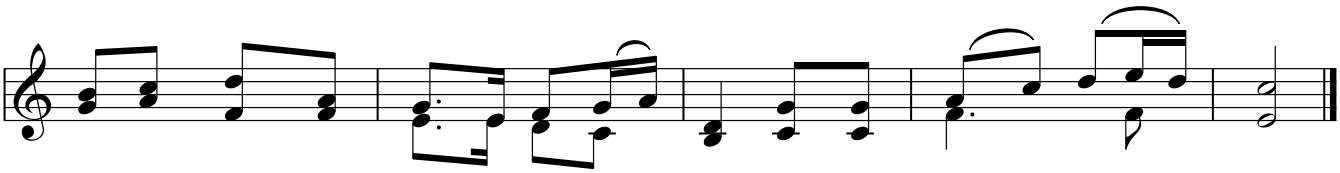

về với Chúa nhân lành từ bi nhẫn nại và giàu lòng (ơ) xót thương.

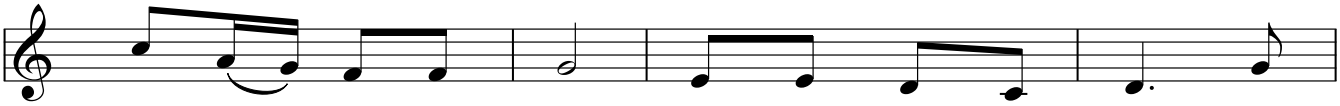

1. Chúa sẽ dủ lòng thương, tuôn ban muôn hồng ân, Người
2. Chúa luôn đầy từ tâm, không quay mặt lặng câm, tình
3. Chúa đã tạo dựng ta, trong yêu thương tình Cha, Người

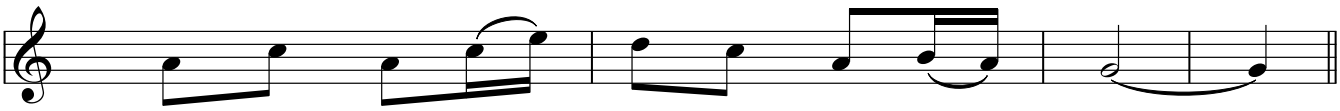

1. hằng đón chờ những ai quay về với Người.
2. thương vô vàn thứ tha cho người lỡ lầm.
3. hằng khoan hồng thứ tha ân tình chan hoà.

© Mai Thiện, O.Cist., Tuyển tập Tiếng Hát Lời Ca (2010)
* Imprimatur: 06-01-2010, +Gm. Thomas Nguyễn Văn Trâm, GP. Bà Rịa. | www.dieuca.net