Niềm Hy Vọng

(Tv 30; Ga 11,25)

Mai Thiện

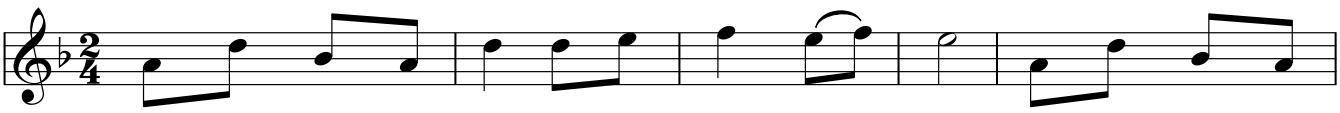

1. Niềm hy vọng đời con đặt nơi Chúa, Chúa ơi, trọn hy vọng nơi
2. Lòng con hằng cậy tin ở nơi Chúa, Chúa ơi, đời con đã trọn
3. Nguồn sức mạnh của con ở nơi Chúa, Chúa ơi, con náu nương bên

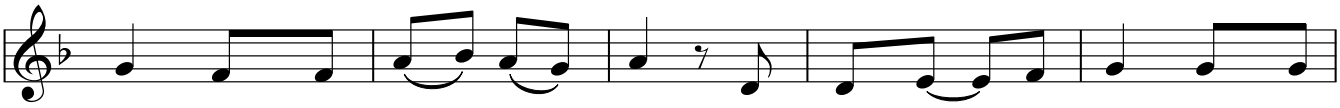

1. Ngài nguồn hạnh phúc khôn vơi. Một niềm tin son sắt không xao
2. niềm phụng sự Chúa không ngơi. Giờ này con ra trước Tôn Nhan
3. Ngài thì nào phải hổ ngươi. Lòng thành xin phó thác trong tay

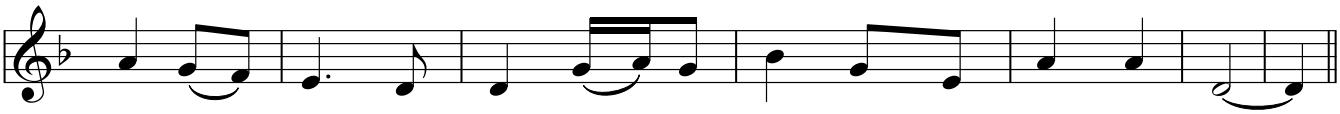

1. xuyến âu lo, vì Ngài đã chịu chết nên nguồn phúc cứu độ.
2. Chúa vũ hoàn, khấn nài Chúa từ ái thanh tẩy hết lỗi lầm.
3. Chúa linh hồn, vì Ngài đã giải thoát con khỏi kiếp khốn cùng.

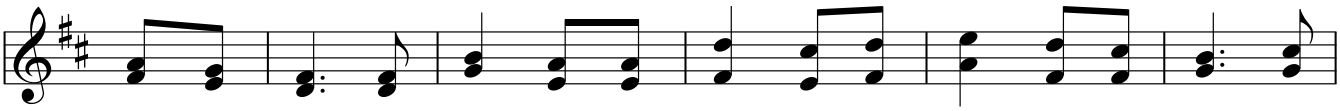

ĐK: Con tin Ngài vì Chúa là Phục Sinh là Sự Sống, ai tin Ngài sẽ

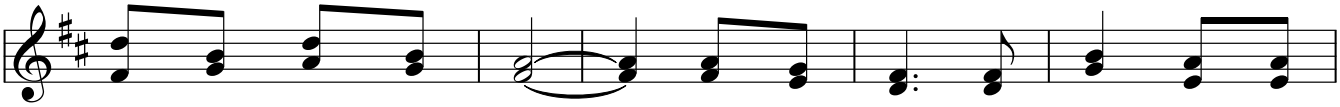

sống vinh phúc muôn đời. Cho con vào mùa xuân tràn tình

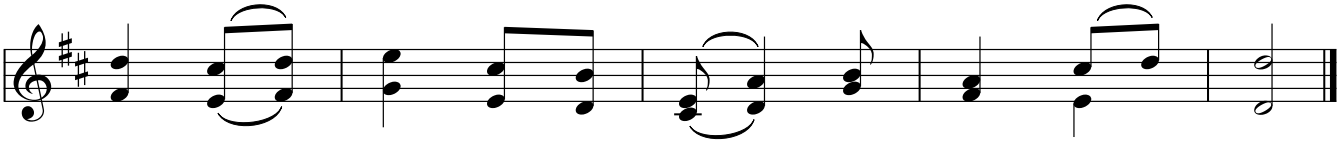

yêu hạnh phúc, con yên nghỉ trong tình thiên thu.

© Mai Thiện, O.Cist., Tuyển tập Tiếng Hát Lời Ca (2010)
* Imprimatur: 06-01-2010, +Gm. Thomas Nguyễn Văn Trâm, GP. Bà Rịa. | www.dieuca.net