# Chúa Là Hạnh Phúc

Hạnh phúc của con là ở kề bên Chúa (Tv 72,28)

**Mai Thiện**

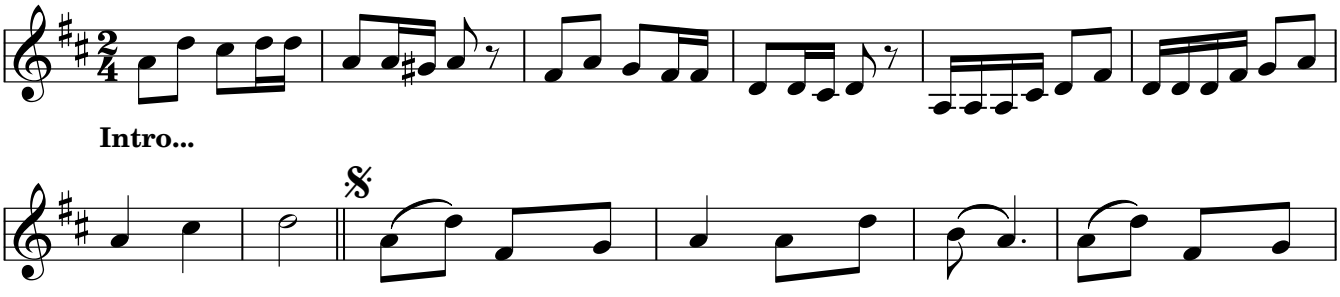


**1.** Chúa là hạnh phúc con ước mong, Chúa là thành
**2.** Bước đường dương thế con vững tâm, suối nguồn hồng
**3.** Hiến trọn đời con theo Chúa luôn, dẫu đời phù

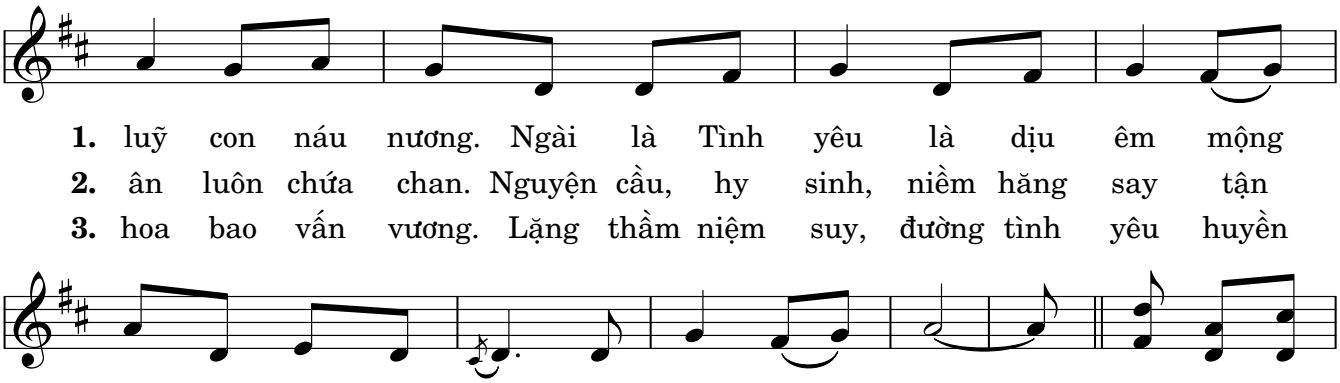

**1.** luỹ con náu nương. Ngài là Tình yêu là dịu êm mộng
**2.** ân luôn chứa chan. Nguyện cầu, hy sinh, niềm hăng say tận
**3.** hoa bao vấn vương. Lặng thầm niệm suy, đường tình yêu huyền

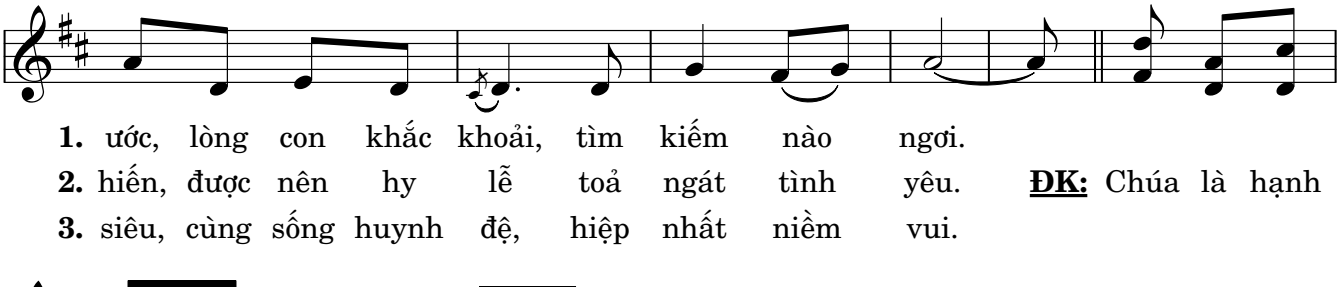

**1.** ước, lòng con khắc khoải, tìm kiếm nào ngơi.
**2.** hiến, được nên hy lễ toả ngát tình yêu. **ĐK:** Chúa là hạnh
**3.** siêu, cùng sống huynh đệ, hiệp nhất niềm vui.

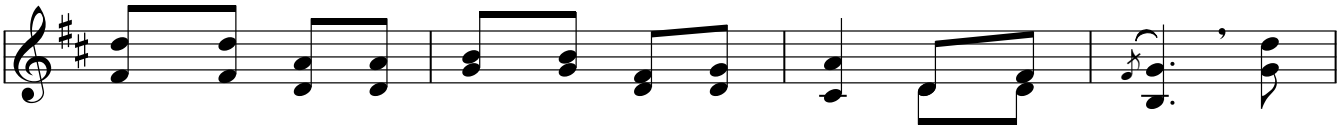

phúc, Chúa là nguồn vui, Chúa là Tình yêu, là thành luỹ, nơi

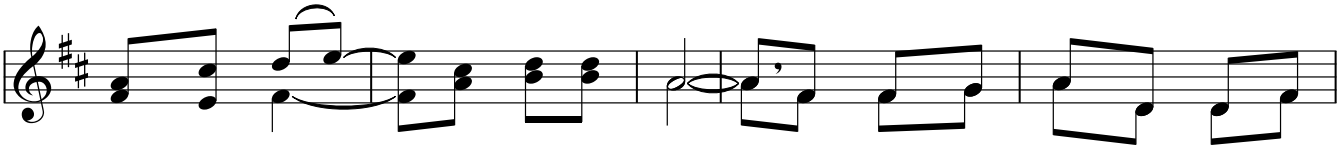

Ngài chan chứa bình an hy vọng. Tình Ngài mênh mông, tình Ngài bao

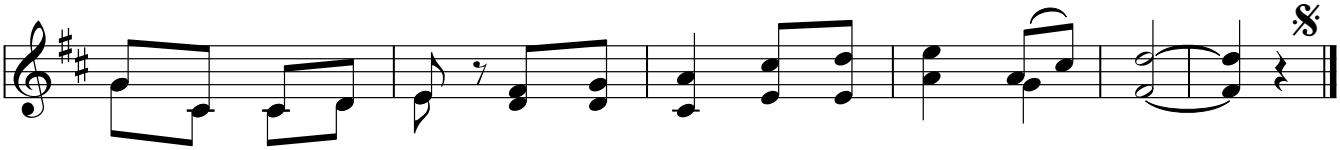

dung, tình Ngài dìu con, hân hoan bước trong ân phúc triền miên.

© Mai Thiện, O.Cist., Tuyển tập Tiếng Hát Lời Ca (2010)
* Imprimatur: 06-01-2010, +Gm. Thomas Nguyễn Văn Trâm, GP. Bà Rịa. | www.dieuca.net