Đời Con

Thiết tha

Mai Thiện

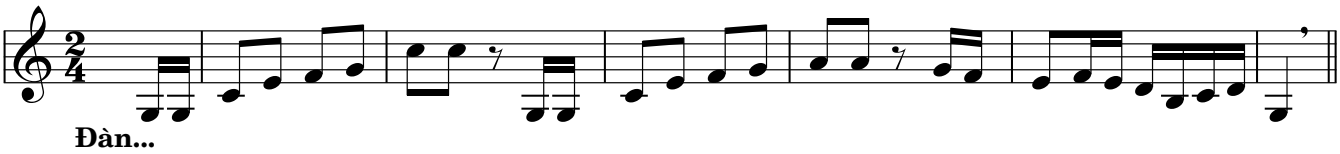

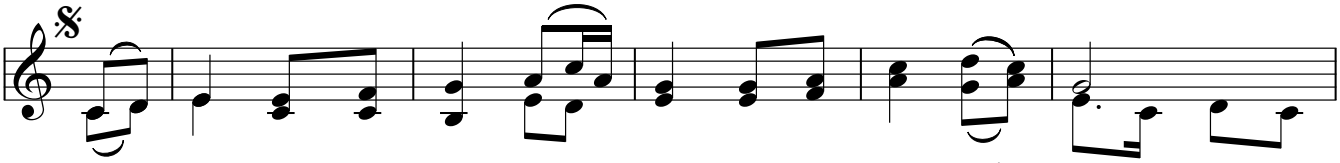

ĐK: Đời con hằng khao khát, ước mong ngụ nhà Chúa suốt đời.

Nhà Chúa suốt

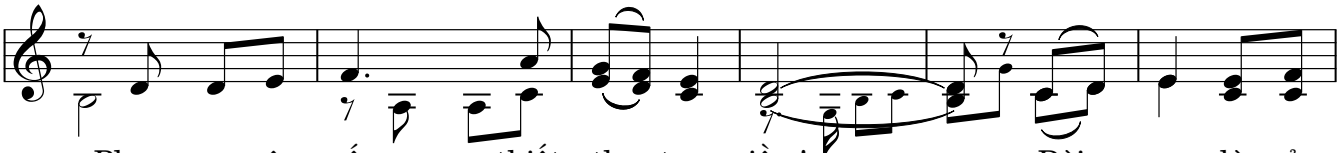

Phụng sự yêu mến thiết tha trọn niềm! Đời con là của đời. Phụng sự yêu mến trọn niềm!

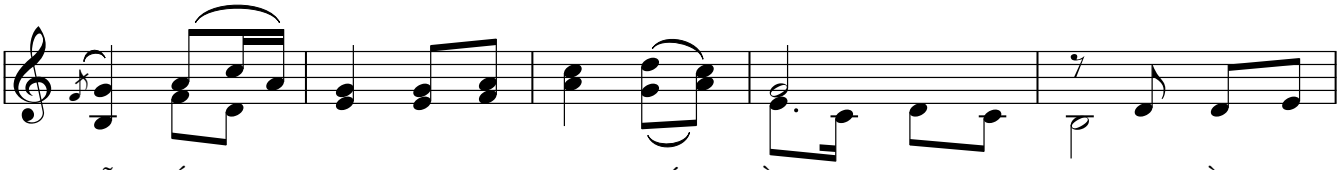

lễ tiến dâng, là tình yêu thắm nồng, tình nồng sau

Tình yêu thắm nồng.

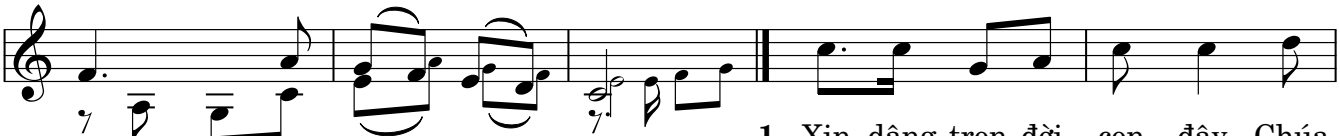

trước trước sau vẹn tròn!

Tình nồng sau trước vẹn tròn!

1. Xin dâng trọn đời con đây, Chúa
2. Xin dâng tình yêu con đây Chúa
3. Xin cho tình con như hương ngát
4. Xin cho lòng con trung kiên, Chúa

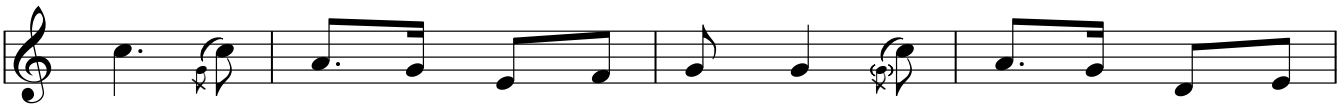

1. ơi! Khấn xin cho đường dài tương lai, dẫu cho hương thời gian
2. ơi! Dẫu thân cát bụi thật mong manh, Chúa thương cho lòng trung
3. thơm! Sáng danh Chúa là nguồn yêu thương! Phúc Âm loan truyền muôn
4. ơi! Dẫu nơi dương trần bao chơi vơi! Bước chân theo Ngài không

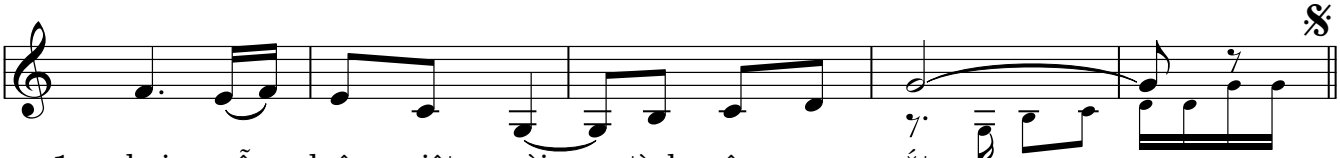

1. phai, vẫn luôn miệt mài tình yêu son sắt.
2. trinh, dấn thân một đời Hồng ân Thánh hiến.
3. phương, Chúa luôn đồng hành cùng con tiến bước.
4. ngơi, mãi luôn trung thành lời thề đoan hứa.

© Mai Thiện, O.Cist., Tuyển tập Tiếng Hát Lời Ca (2010)
* Imprimatur: 22-4-2010, +Gm. Phêrô Nguyễn Văn Khảm, TGP. Sài Gòn. | www.dieuca.net