CON XIN TẬN HIẾN

M. Thu Thuỷ,O.Cist

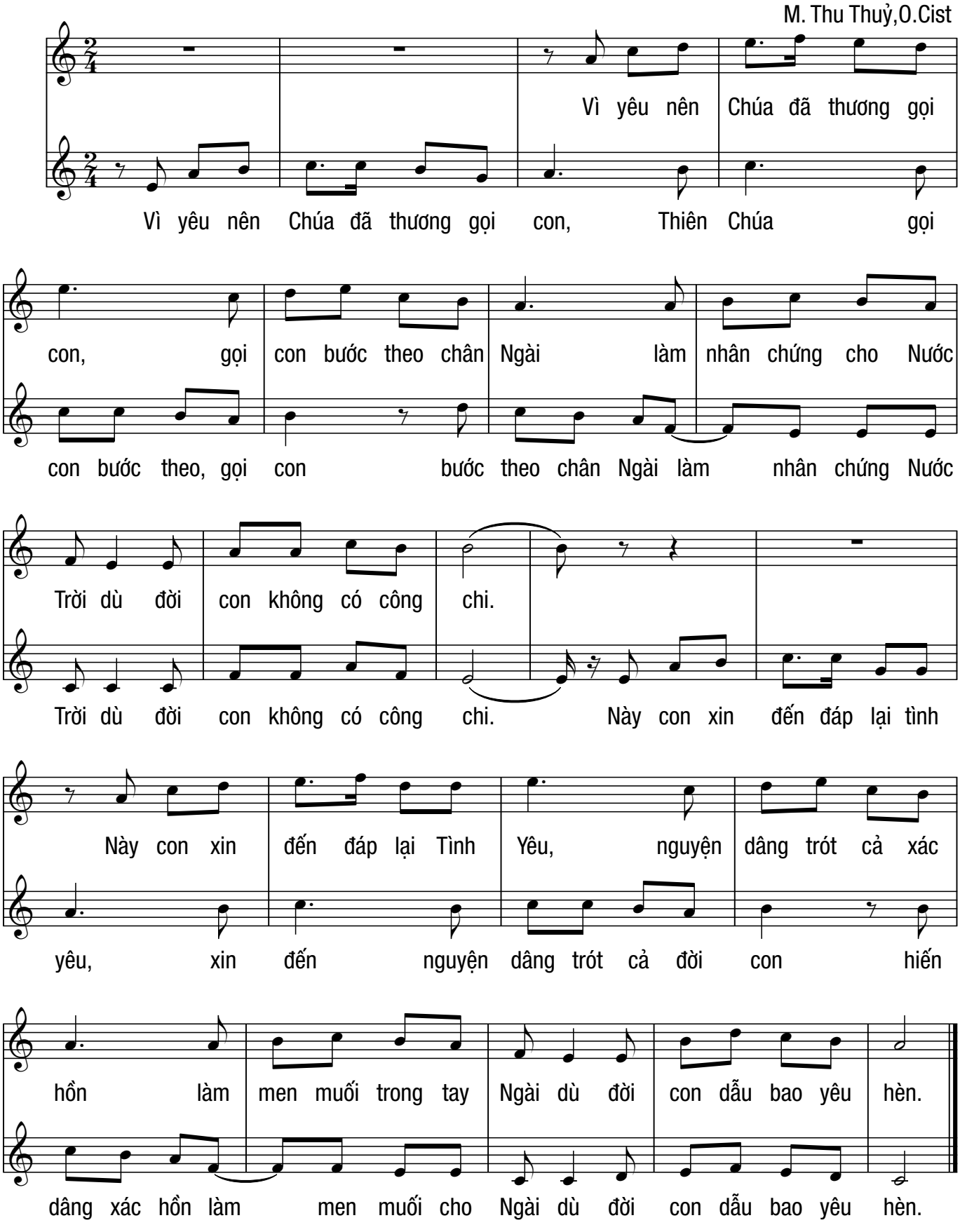

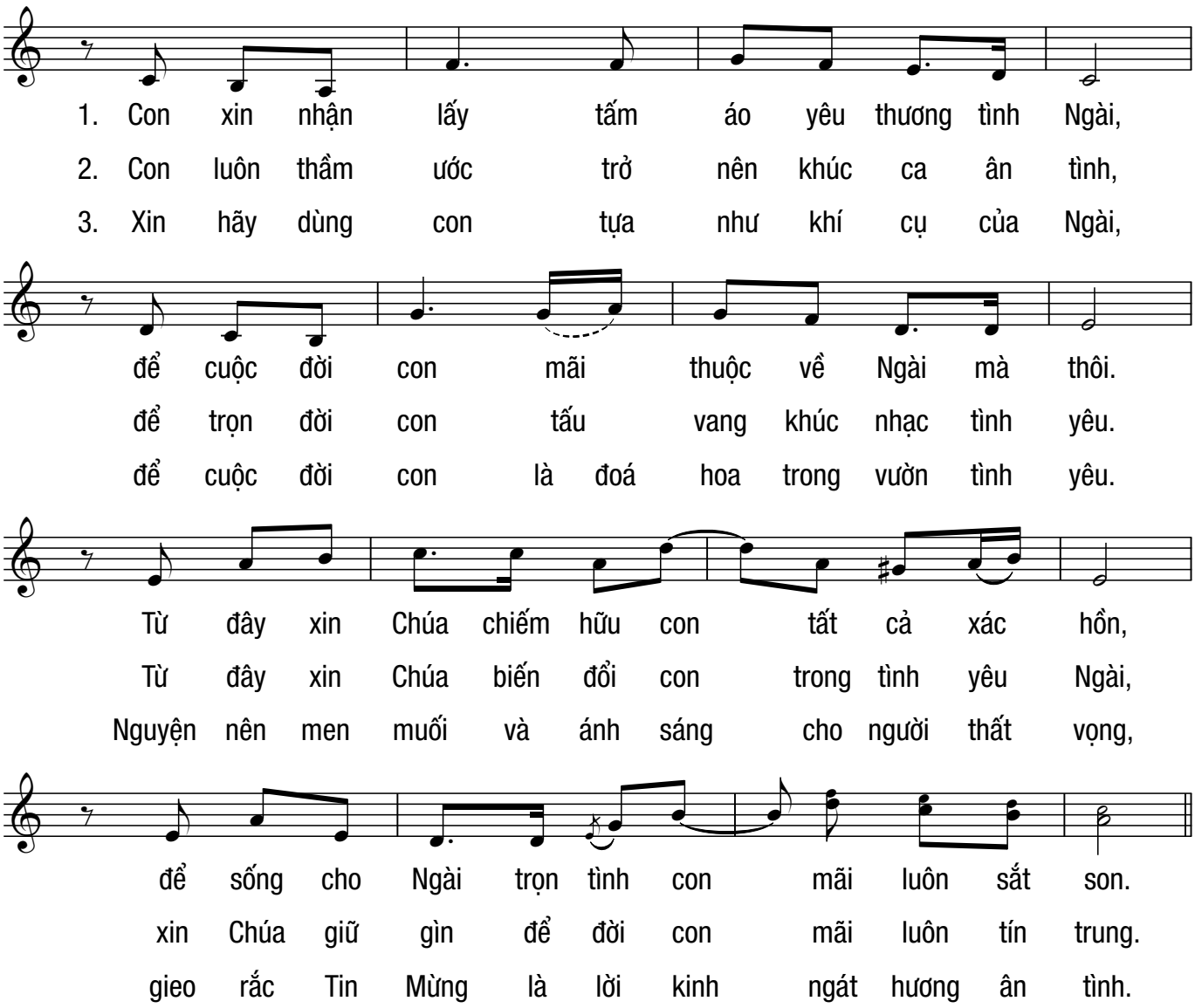
1. Con xin nhận lấy tấm áo yêu thương tình Ngài,
2. Con luôn thầm ước trở nên khúc ca ân tình,
3. Xin hãy dùng con tựa như khí cụ của Ngài,
để cuộc đời con mãi thuộc về Ngài mà thôi.
để trọn đời con tấu vang khúc nhạc tình yêu.
để cuộc đời con là đoá hoa trong vườn tình yêu.
Từ đây xin Chúa chiếm hữu con tất cả xác hồn,
Từ đây xin Chúa biến đổi con trong tình yêu Ngài,
Nguyện nên men muối và ánh sáng cho người thất vọng,
để sống cho Ngài trọn tình con mãi luôn sắt son.
xin Chúa giữ gìn để đời con mãi luôn tín trung.
gieo rắc Tin Mừng là lời kinh ngát hương ân tình.