Thiên Chúa Làm Người

Anphong Hoan, O.Cist.

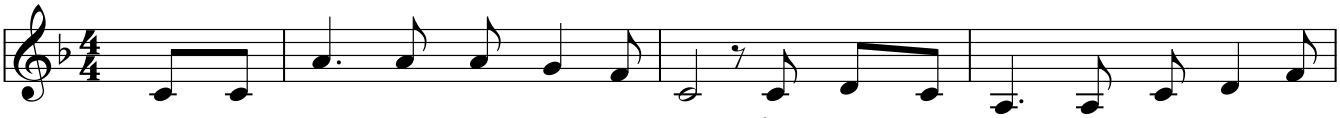

ĐK: Này bạn hỡi Chúa đã sinh ra đời! Ân phúc trên trời Ngài gởi vào thế

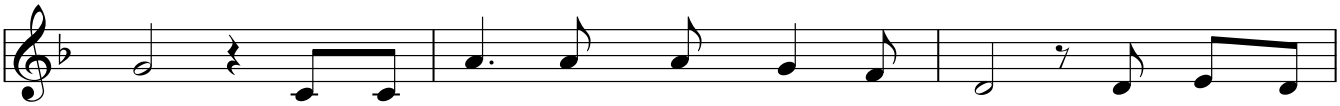

giới. Này bạn hỡi Chúa Giáng Sinh làm người! Từ nay con

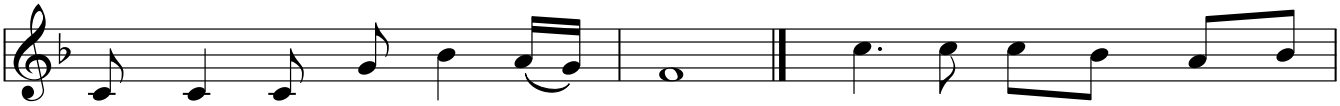

người trở thành con cái Chúa Trời.

1. Chúa đã đến mang niềm vui
2. Loan tin vui khắp cùng thế
3. Đêm âm u nay chợt bừng

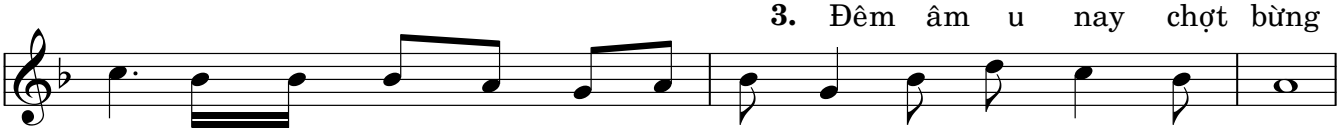

1. mới, cho nhân gian trong vòng u tối nhìn thấy ánh quang rạng ngời.
2. giới, Chúa xuống thế đem mùa xuân tới làm tươi mới muôn tâm hồn.
3. sáng, đây vinh quang Thiên Toà cao sáng ngời lên chiếu soi nhân loại.

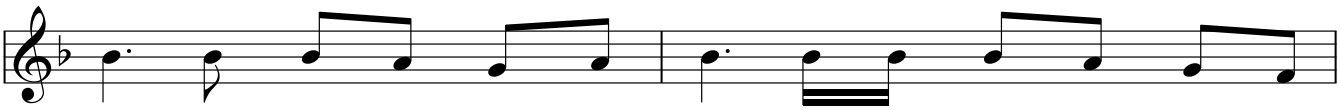

1. Chúa giáng thế trong cảnh nghèo khó, hang Bê - lem nơi Ngài ra
2. Ai cô đơn, u buồn, đau đớn, ai đang mang gánh nặng trong
3. Bao năm qua mây mờ giăng lối, bao năm qua thế gian u

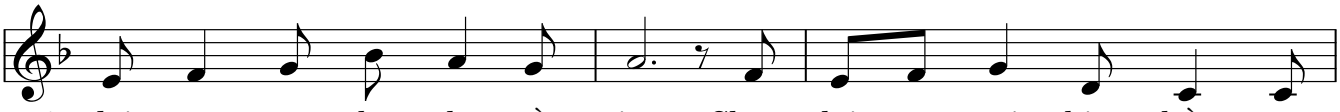

1. đời mang ân phúc cho trần gian. Chung lời ca với thiên thần, cùng
2. đời về đây Chúa cho nghỉ ngơi. Nay trời đất đã giao hoà vì
3. buồn chìm trong bóng đêm tội khiên. Nay nhờ ánh sáng Ngôi Lời hằng

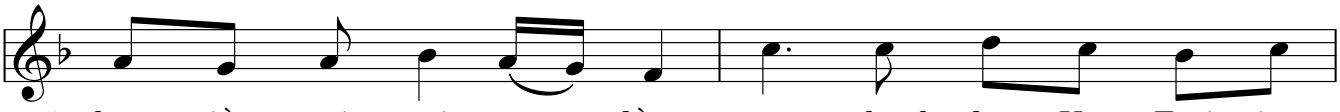

1. chung niềm vui với mục đồng, mau nghênh đón Vua Trời giáng
2. Ngôi Lời mang kiếp con người, xua đêm tối bao phủ đất
3. đưa đường đưa lối ngay lành, cho nhân thế dư đầy phước

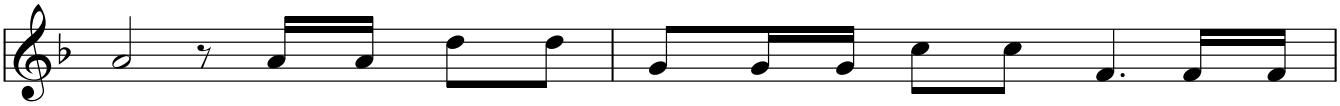

1. trần! Này vị Vua uy quyền lại trở nên khiêm hạ trong thân
2. trời. Ngài là nơi nương nhờ, nguồn cậy trông vô bờ, cho muôn
3. lành; Ngài hằng luôn trung thành diệt trừ cho tan tành bao mưu

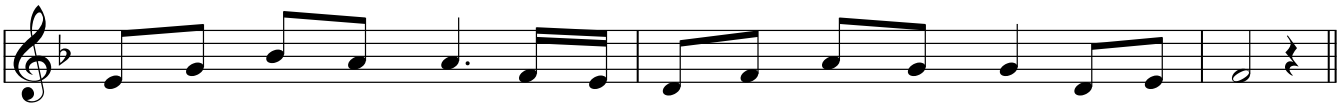

1. phận em bé mong manh, nơi hang lừa rách nát hôi tanh, chỉ vì yêu.
2. người đang sống muôn nơi, luôn vui mừng ca hát không ngơi, đời thảnh thơi.
3. đồ đen tối gian ngoa, bao tư thù không chút buông tha của quỷ ma.

© Anphong Hoan, O.Cist., Imprimatur: 13.5.2021 - TGP. Sài Gòn | www.dieuca.net