Yêu Trong Tình Chúa

Kim Đường, O.Cist.

Êm đềm ♩=58

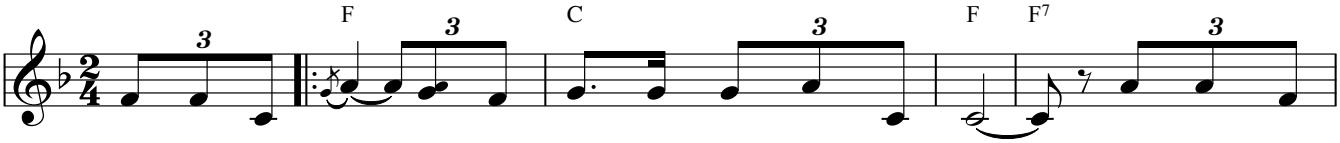

1. Yêu trong tình Chúa hai vầng tim hôm nay kết lời thề. Đan tay nguyện
Chúa đón nhận nhau như duyên thắm nhiệm mầu. Chung xây tổ
2. Trăm năm mở lối duyên từ đây phu thê đã hợp thành. Nên gia đình
mãi chốn tựa nương trong gia thất từng ngày. Như chim phượng

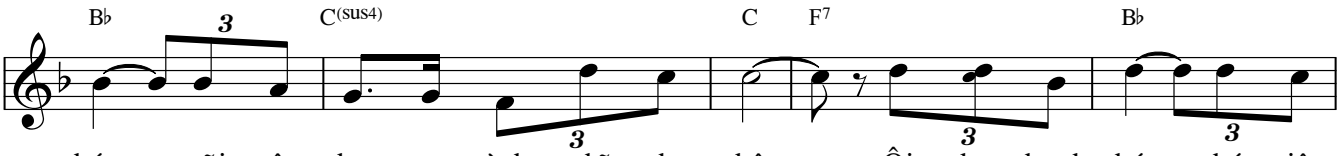

hứa, mãi yêu nhau trong tình nghĩa phu thê. Ôi bao hạnh phúc, phút giây
ấm, gánh cuộc đời cho vẹn nghĩa ân sâu. Chắp tay cầu khấn: mối duyên
thánh sống chan hoà, vun hạnh phúc long lanh. Khôn ngoan đằm thắm, ước cho
giữa chốn mây ngàn dang rộng cánh tung bay. Đức tin ngời sáng chốn gia

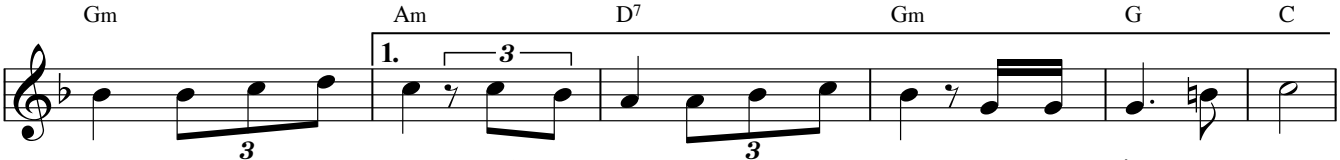

này tình yêu hiến dâng, suốt cuộc đời sẻ chia đỡ nâng, đẹp tình hồng tràn dâng.
này hồng ân Chúa...
nàng hiền thê mẫu gương, sáng đức hạnh dìu dàng ngát hương, hoa yêu thương tươi thắm.
đình thuận hoà ấm...

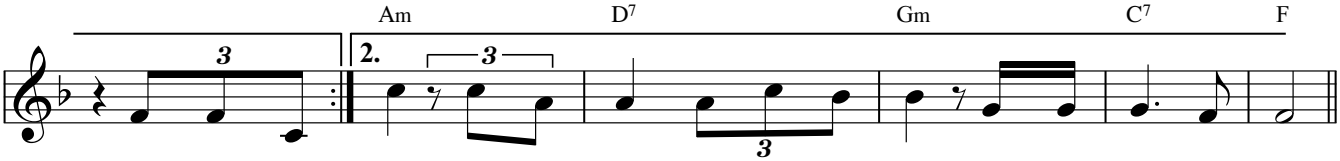

Yêu trong tình... ban, khi thịnh vượng hoặc lúc gian nan, xin yêu nhau đầy tràn.
Xin cho chàng... êm, phúc lộc đầy đàn cháu con thêm, nơi dương gian địa đàng.

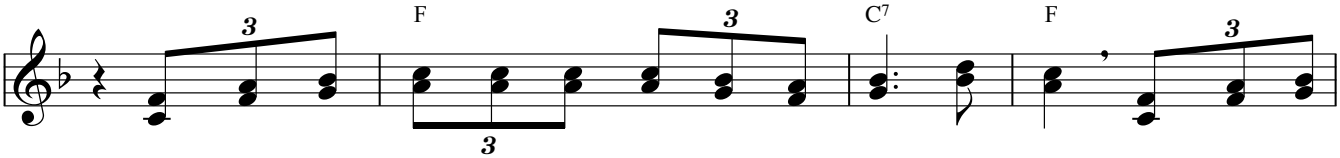

ĐK: Nguyện xin Thiên Chúa mãi chúc phúc cho tình yêu chúng con. Nguyện tình yêu

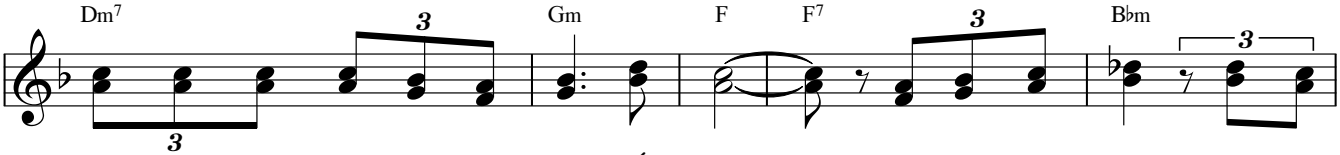

Chúa mãi thánh hoá cho tình con sắt son. Dù khi gian khó lúc mưa

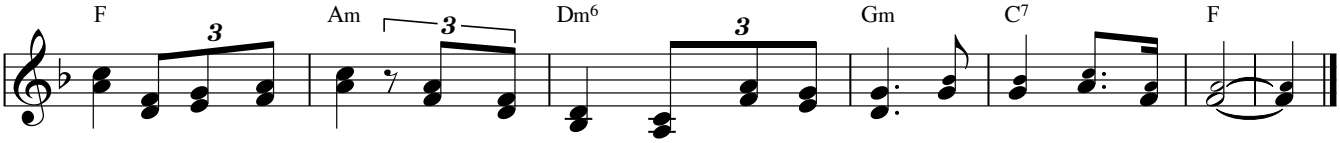

sa, dù khi xuân thắm nắng chan hoà. Nguyện mãi yêu nhau, yêu nhau đến bạc đầu.

© Kim Đường, O.Cist. | Imprimatur: 25.3.2021 - TGP. Sài Gòn | www.dieuca.net