Tình Yêu Ta Trao Nhau

Kim Đường, O.Cist.

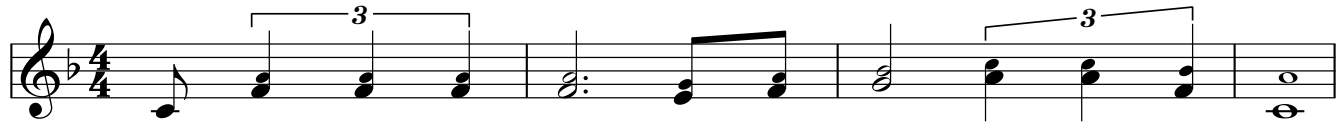

1. Tình yêu ta trao nhau là mùa xuân nắng ấm khung trời.
2. Để yêu thương đơm hoa mà Thiên Chúa nối kết hai người.
3. Tình yêu ta trao nhau! Đời dần qua những lúc u sầu.

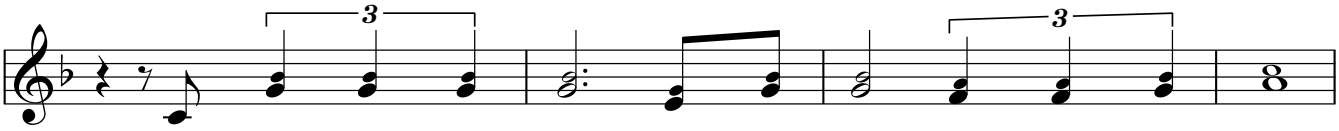

Tình yêu ta trao nhau trọn con tim nồng nàn phơi phới.
Thành tơ duyên trăm năm, tình phu thê đẹp mùa xuân mới.
Thời gian theo mây bay, nhiều lo toan tình nồng phai dấu.

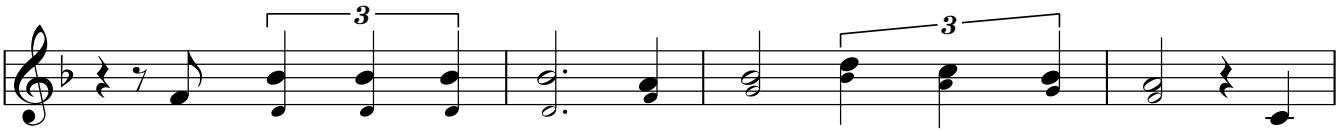

Tình yêu ta trao nhau dệt nên khúc ca nhiệm mầu. Quyện
Quỳ đây dâng tâm tư: nguyện xin Chúa thương an bài. Trần
Nguyện xin luôn yêu nhau, đậm sâu giống như ban đầu. Dù

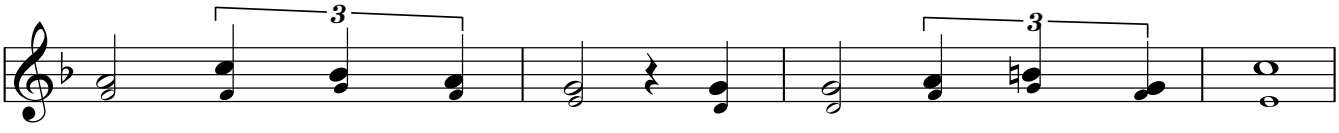

đan thắm hương nguyện cầu hôm nay cho đến ngàn sau.
gian những khi u hoài tin yêu sẽ chẳng nhạt phai.
cho nắng mưa dãi dầu, bên nhau chia sớt buồn đau.

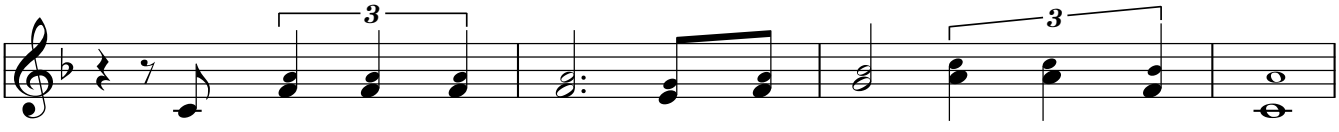

Tình yêu ta trao nhau là từ đây gắn bó không rời.
Từ đây đi bên nhau, đời bình an sóng vỗ êm đềm.
Tình yêu ta trao nhau một tình yêu sánh ví mây ngàn.

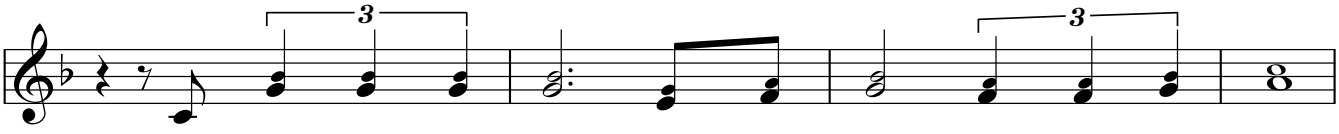

Tình yêu ta trao nhau là từ đây nguyện thề chung lối.
Gặp khi cơn gian nan nguyện thủy chung trọn lời giao ước.
Tình yêu ta trao nhau là lung linh ngàn vì sao sáng.

Tình ta trao cho nhau, tình yêu hiến dâng cho người. Ngày
Cùng san chia bao nhiêu, buồn vui đến trong cuộc đời. Hòa
Mình tay đan trong tay, dìu nhau đến nơi yên bình. Cùng

mai những khi khóc cười yêu thương mãi không đổi dời.
chung đắng cay ngọt bùi, đông qua nắng xuân sáng ngời.
nhau đắp xây gia đình, trăm năm hát câu ân tình.

ĐK: Nguyện xin Thiên Chúa chúc phúc cho tình yêu chúng con.

Dù khi an vui khi đau buồn vẫn một lòng trung tín.

Nguyện xin Thiên Chúa chúc phúc cho tình yêu chúng con.

Tình yêu hôm nay thắm hương say xin trọn nghĩa suốt đời.



© Kim Đường - Thánh Ca Phụng Vụ 5 * Imprimatur: 08.6.2014 - GP. Nha Trang | www.dieuca.net